KMM 2017 Session

मला विश्वास आहे की मी यशाचे सर्वोच्च शिखर गाठेन.

Session Plan

भाग १ – उपाय शोधणे ४ मिनिटे

भाग २ – ध्येय जीवनात अत्यावश्यक आहे ४ मिनिटे

भाग ३ – प्रिय के एम एम टिम ३२ मिनिटे

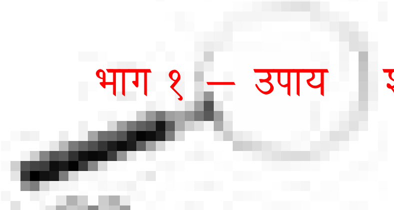

भाग १ – उपाय शोधणे ४ मिनिटे

आपले ४ सत्र पूर्ण झाले आहेत.

या सत्रानंतर ३ विद्यार्थ्यांनी काही चिंता व्यक्त केल्या.

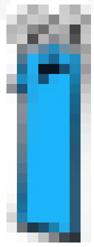

एक विद्यार्थी म्हणाला 'त्याचे वडील एका शाळेत मुख्याध्यापक आहेत. आणि त्याच्याबद्दल खुप अपेक्षा आहेत. तो सामान्य विद्यार्थी आहे. त्याला साधारणत: ६० ते ६५% मिळतात. तो प्रचंड मानसिक तनावाखाली आहे. कधी कधी आत्महत्येचे विचार येतात. त्याने मला सांगितले की त्याच्या वडिलांना भेटा काही तरी मार्ग काढा.

तो एका सुशिक्षित कुटुंबातील असून त्याचे काका विदेशात असतात. तर वडिल एका चांगल्या संस्थेत कार्यरत आहेत. त्याचा मोठा भाऊ अभियांत्रिकी शिक्षण घेत आहे. माझ्या परिवाराने माझ्या सर्व मागण्या पूर्ण केल्या आहेत. उदा. लॅपटॉप, मोबाईल इ. परंतु तो प्रथम वर्षातच नापास झाला. आता कुटुंबाच्या अपेक्षा वाढल्या आहेत. त्यांनी त्याला (विद्यार्थ्याला) लक्षपुर्ती केल्यानंतर खुप गोष्टी देण्याचे आश्वासन दिले. परंतु ते आता मोठया भावाच्या पार्श्वभूमीमुळे वचनाची पूर्तता करीत नाहीत.

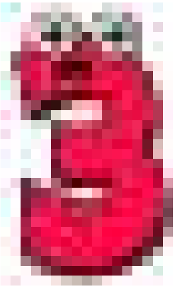

हया विद्यार्थ्याने विचारले की, गणितामध्ये रट्टा मारून ८० मार्क मिळविणे योग्य कि संकल्पना समजून घेवून ६० गुण मिळविणे योग्य. तो चांगले मार्क मिळविण्याचा प्रयत्न करीत आहे. परंतु त्याला चांगले मार्क मिळत नाही. त्याचे वडील त्याच्याच शाळेत शिपाई आहेत. मुख्याध्यापक त्यांना म्हणाले तो अभ्यास सोडून सर्व बाबतीत चांगला आहे. त्याला ६० ते ६५% मिळतात.

कृपया मला मार्गदर्शन करा की जेणेकरून मी काही समाधान देवू शकेन.

भाग २ – ध्येय जीवनात अत्यावश्यक आहेत ४ मिनिटे

Howard Heal - ध्येय जीवनात अत्यावश्यक आहेत

भाग ३ – प्रिय [illegible] ३२ मिनिटे

भाग ३अ – प्रिय [illegible] ४ मिनिटे

मी वचन देतो कि आयु[illegible]
असेन. जिम कॅरीने आन[illegible]
कमीत कमी १५ मिनिटे [illegible]
त्यानंतर त्यांना जाणिव [illegible]
आत्ता आनंदी असू शक[illegible]
हा एक निर्णय आहे. [illegible]
होण्यासाठी प्रयत्न आणि [illegible]

भाग ३ब – मी अनुपम खेर चे हसण्याद्वारे आनंदी राहणे लक्षात ठेवेन ४ मिनिटे

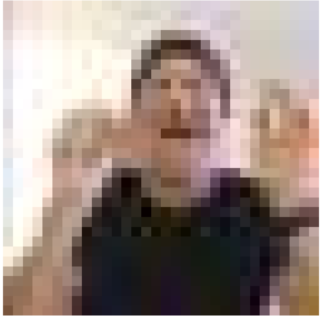

जीवनाच्या इतर पैलूंमध्ये देखील मी खुप यशस्वी होईन. मला वाटते खालील दिलेल्या १० कारणांमुळे मी आयुष्यात उत्तम यश प्राप्त करू शकतो.

भाग ३क – उत्तम यशस्वी होण्याचे १० सुचक लक्षणे २५ मिनिटे

- ✓ मी सहज शिकविण्यायोग्य आहे.
- ✓ मला इतरांना मदत करण्यास आवडते.
- ✓ मला माझे कार्य पूर्ण करण्यास आवडते.
- ✓ मला प्रश्न विचारण्यास आवडतात. मला नवनविन गोष्टी आत्मसात करण्यास आवडतात.
- ✓ मला जबाबदारी घेण्यास आवडते. प्रथम जबाबदारी मग स्वातंत्र्य ....
- ✓ माझा भरपुर काही करण्यात विश्वास आहे.
- ✓ मी माझ्या अपयशामुळे खचून न जाता अनुभवी बनतो.
- ✓ मी प्रत्येक गोष्टींमध्ये १००% पेक्षा अधिक देण्यावर विश्वास ठेवतो.
- ✓ मी यशाच्या मागे न धावता त्या कार्यात मुल्यांचे वर्धन करतो.
- ✓ मी वेळेला महत्व / किंमत देतो.

हे वचन देतो की हे पत्र मी कमीत कमी इतर ५ जणांना देईन.

(1 minute)

नाव: ____________________

Mail Id: ____________________

फोन: ____________________

शाळेचे नांव: ____________________

वर्ग: ____________________ तुकडी: ____________________

शहर: ____________________

धन्यवाद टिम के एम एम २०१७

सही –

तारीख –